

نصب ArcGIS با اندکی تامل و به سادگی صورت می پذیرد که شرح آن گام به گام و به صورت تصویری در ادامه آمده است:

از دایرو نوری رایانه به پوشه install license manager رفته و روی **Setup.exe** کلیک کنید تا فرایند نصب آغاز گردد. با باز شدن پنجره زیر کمی تامل فرمائید تا فایل های نصب برنامه روی دایرو سخت رایانه شما بار گذاری گردد.

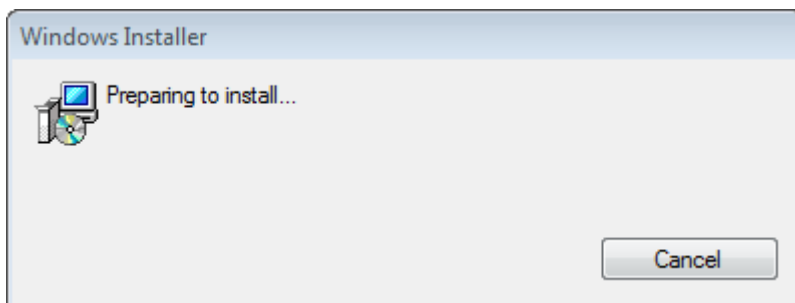

پس از سپری شدن چند از زمان پنجره ای مطابق با شکل زیر در محیط کاری رایانه تان گشوده خواهد شد؛ سپس همانند شکل روی **Next** کلیک فرمائید.

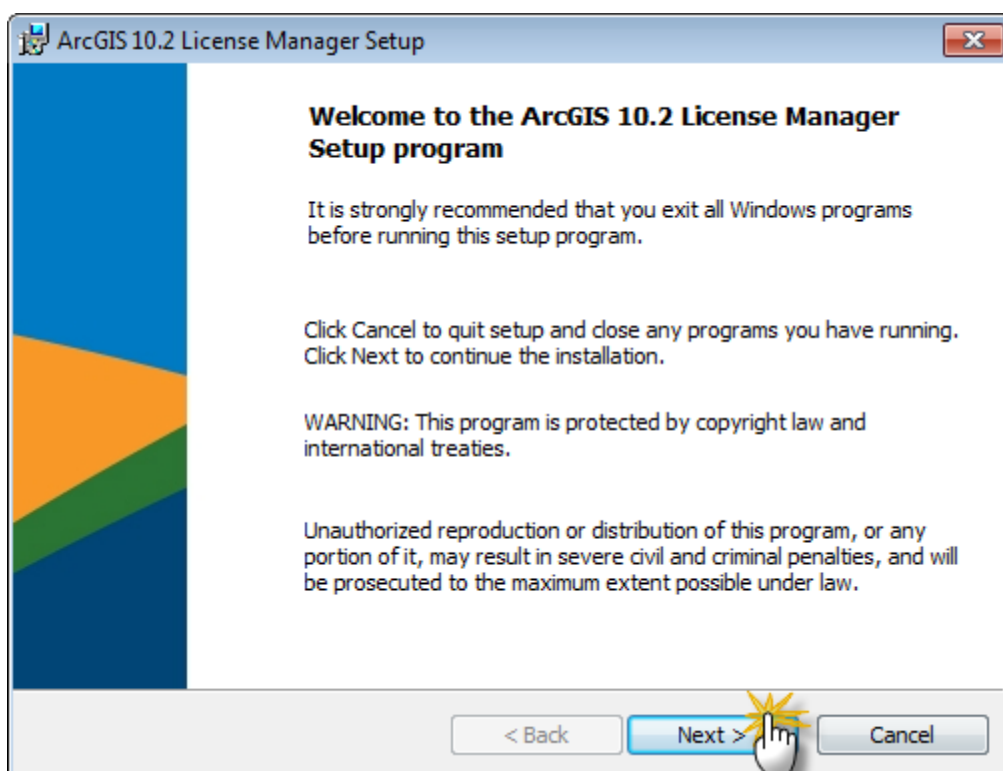

در پنجره گشوده شده بعدی قرارداد فی مابین شرکت سازنده نرم افزار و کاربر را با قبول قرارداد **Accept...** تایید نموده و آنگاه روی **Next** کلیک فرمائید.

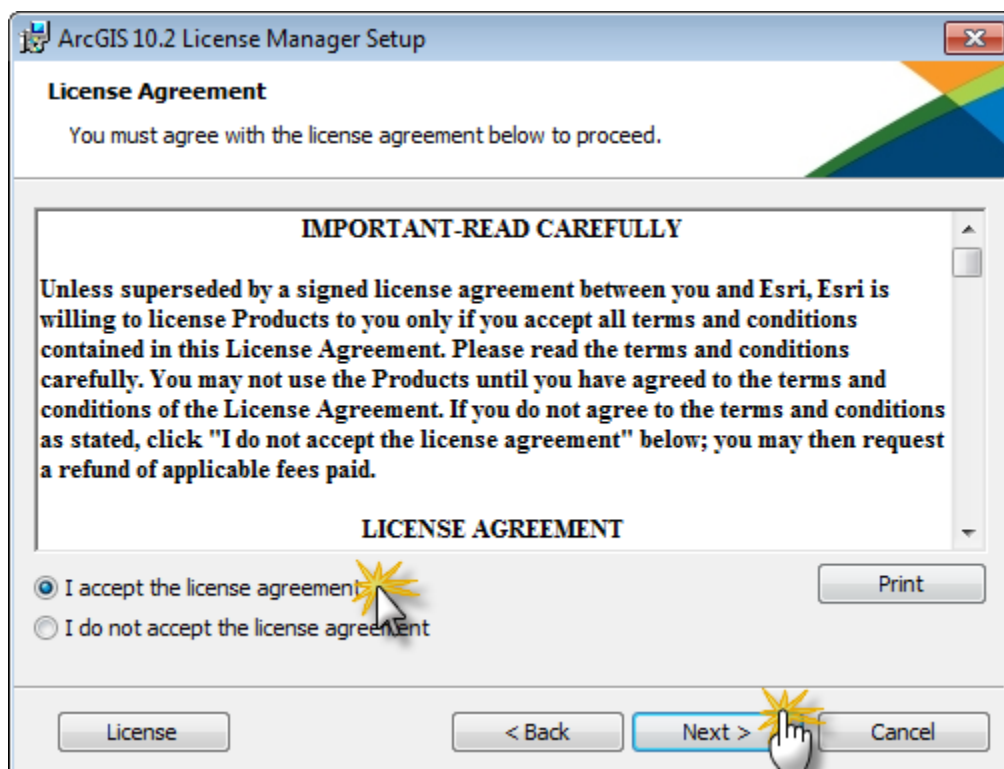

مراحل نصب را در پنجره های بعدی که گشوده خواهند شد با زدن Next پیگری فرمائید. در صورتی که فضایی کافی در اختیار درایو نصب سیستم عامل تان ندارد می توانید پیش فرش برنامه را تغییر دهید.

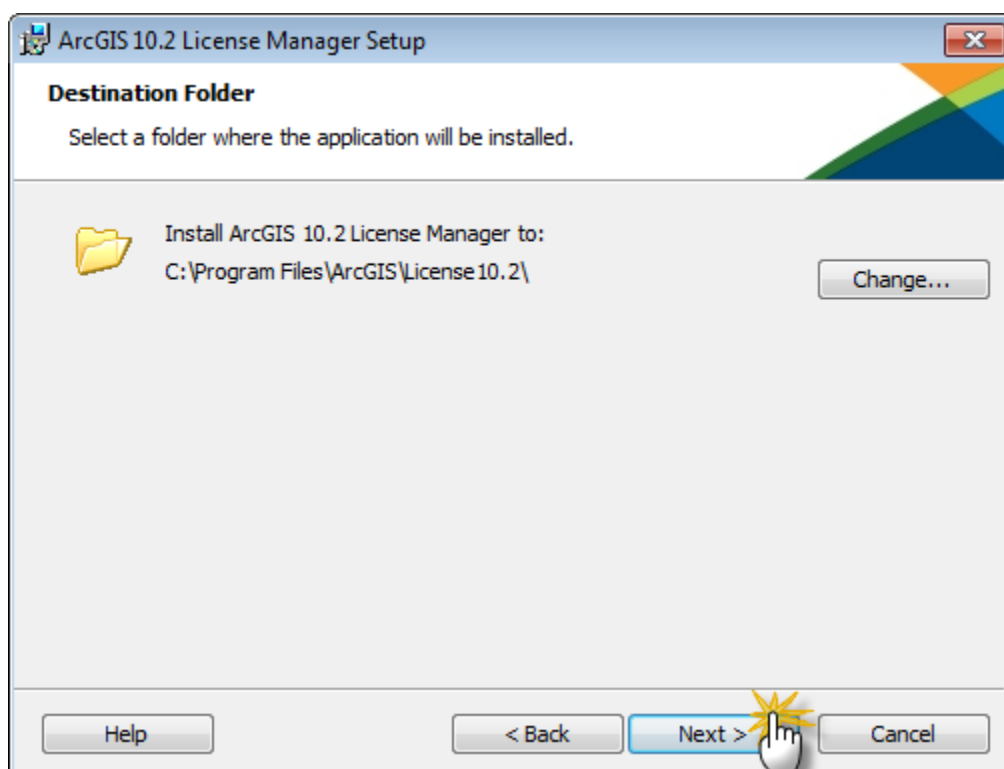

در پنجره بعدی همانند شکل زیر روی **Install** کلیک نمائید.

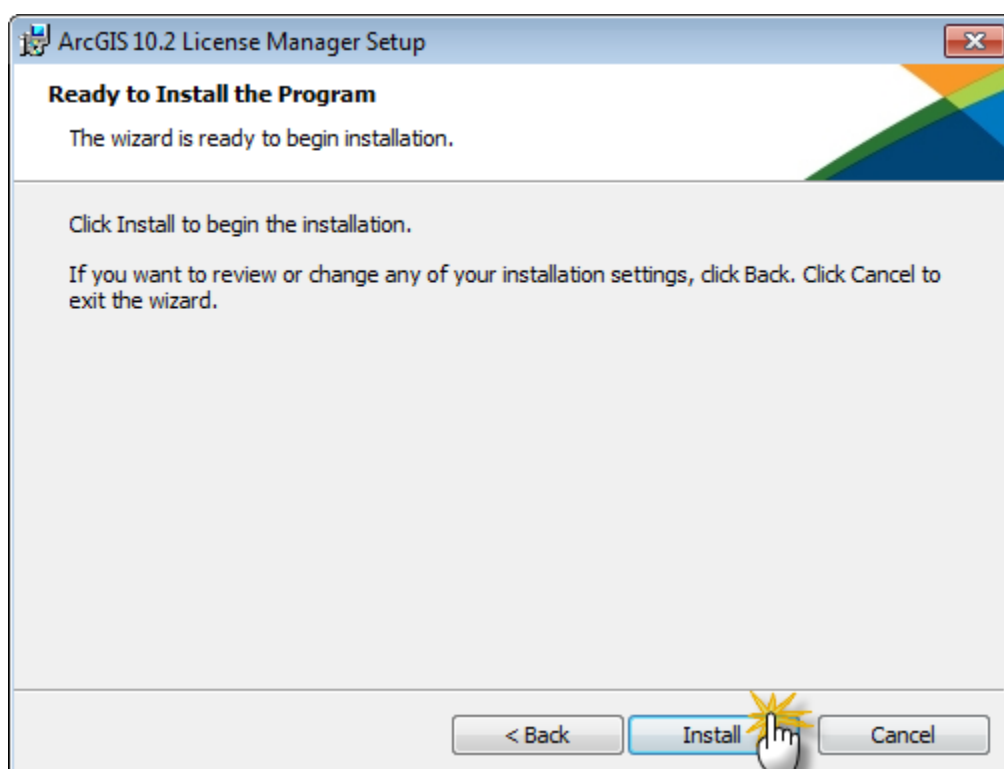

با توجه به فضای درایو سخت و حافظه موقت رایانه شما مدت زمانی چند طول خواهد کشید تا فرایند نصب کامل گردد، حال می بایست مطابق با آنچه در تصویر آمده است روی **Finish** کلیک نمائید.

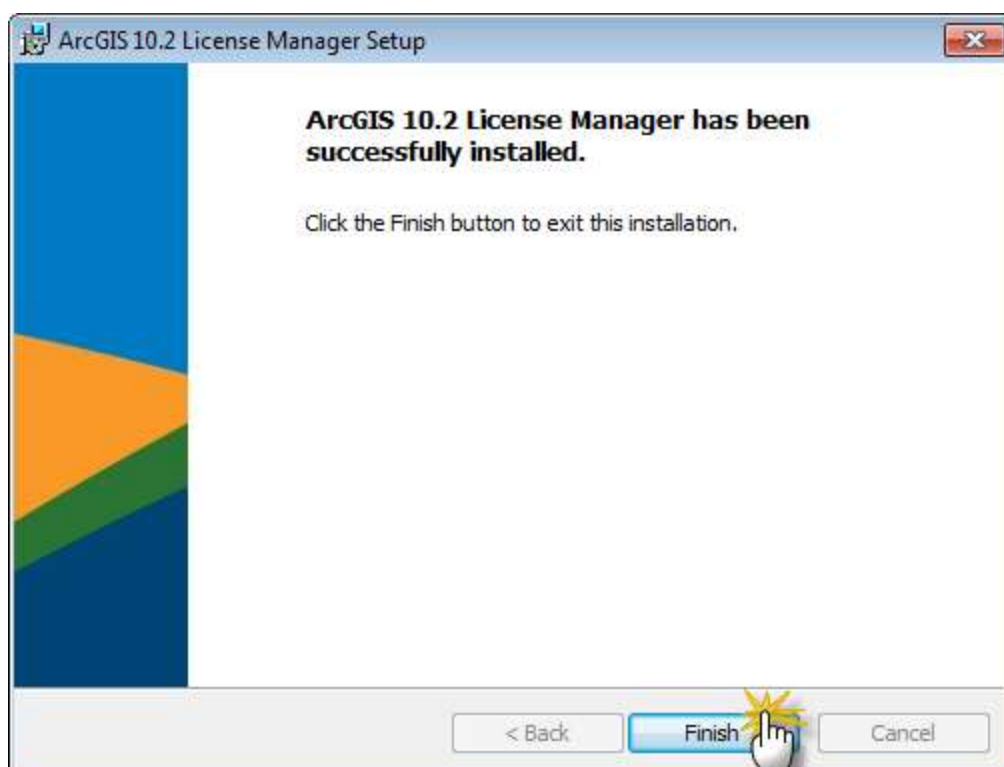

در پنجره گشوده شده بعدی به Start/Stop... مراجعه نموه و روی Stop کلیک نمائید.

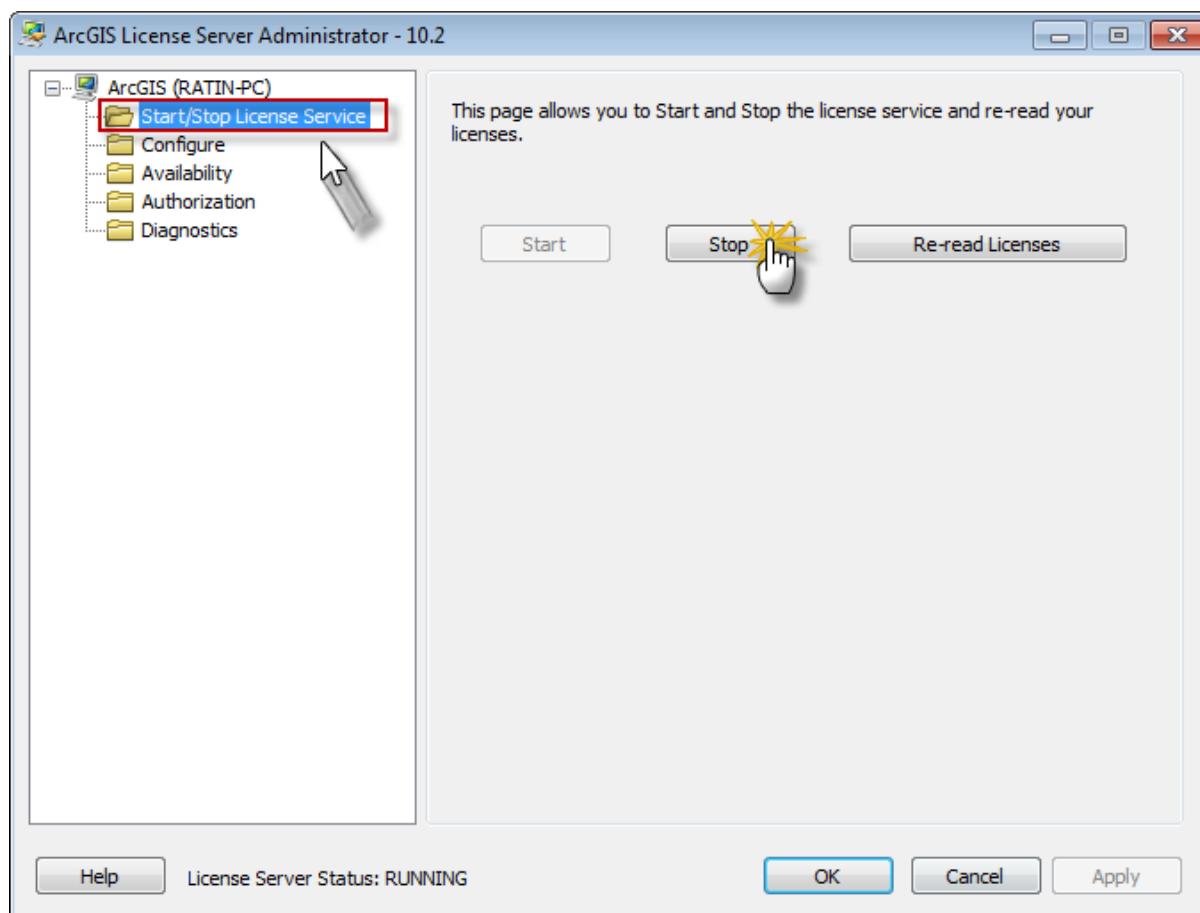

نکته: شما در این مرحله تنها می بایست روی دکمه Stop کلیک نمائید؛ لذا مطابق با گام قبل تنها به فرایند اشاره شده تکیه نموده و از اجرای فرامین دیگر تا معرفی گام بعدی خودداری فرمائید.

هم اکنون به پوشه patched در درایو نوری رایانه تان مراجعه کرده و مطابق شکل فایل های موجود در آن را در مسیر نصب برنامه جانمایی نمائید.

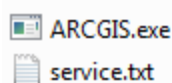

نکته اگر مسیر پیش فرض برنامه تغییر نداده باشید و سیستم عامل شما نیز در درایو C نصب باشد مسیر نصب برنامه همانند مسیر زیر خواهد بود:

C:\Program Files\ArcGIS\License10.2\bin

سپس فایل service.txt را گشوده و همانند شکل نام رایانه تان را مطابق با this\_host جایگزین نمائید.

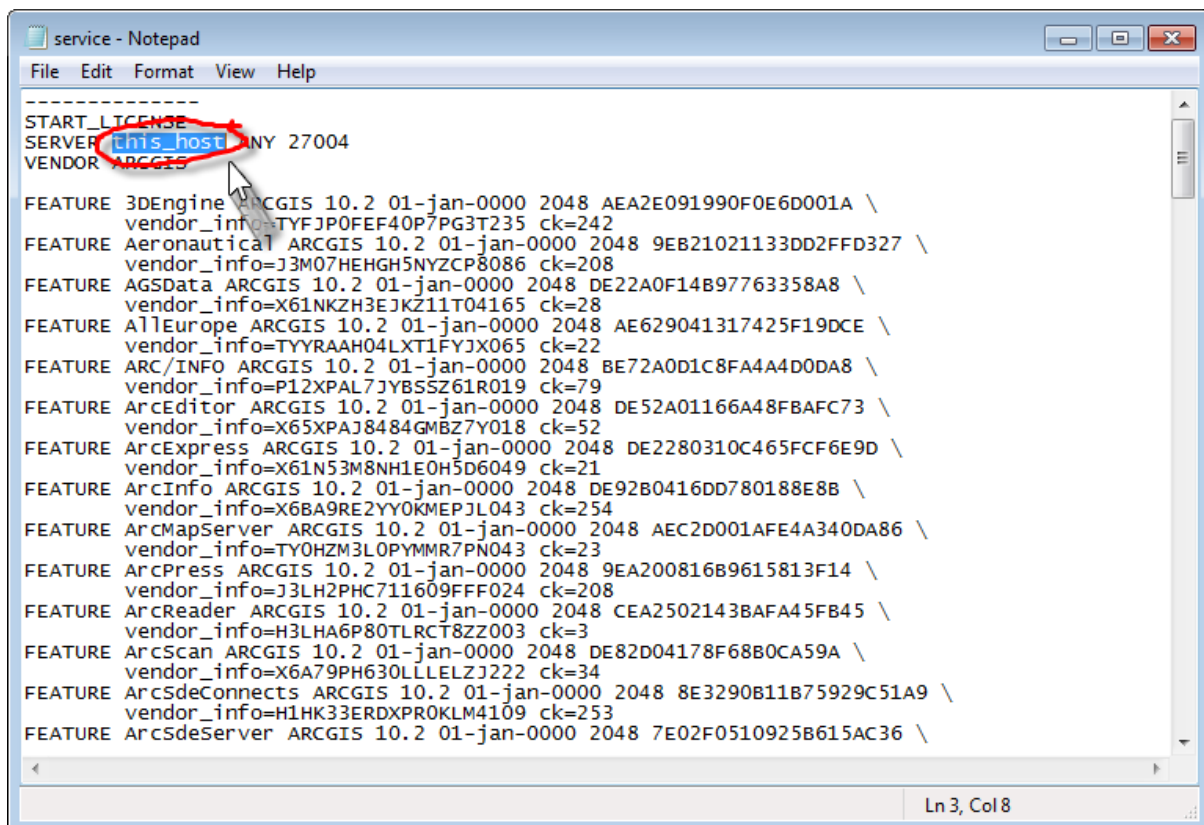

```
-----  
START_LICENSE  
SERVER this_host ANY 27004  
VENDOR ARCGIS  
  
FEATURE 3DEngine ARCGIS 10.2 01-jan-0000 2048 AEA2E091990F0E6D001A \  
  vendor_info=TYFJP0FEF40P7PG3T235 ck=242  
FEATURE Aeronautical ARCGIS 10.2 01-jan-0000 2048 9EB21021133DD2FFD327 \  
  vendor_info=J3M07HEHGH5NYZCP8086 ck=208  
FEATURE AGSData ARCGIS 10.2 01-jan-0000 2048 DE22A0F14B97763358A8 \  
  vendor_info=X61NKZH3EJKZ11T04165 ck=28  
FEATURE AllEurope ARCGIS 10.2 01-jan-0000 2048 AE629041317425F19DCE \  
  vendor_info=TYYRAAH04LXT1FYJX065 ck=22  
FEATURE ARC/INFO ARCGIS 10.2 01-jan-0000 2048 BE72A0D1C8FA4A4D0DA8 \  
  vendor_info=P12XPAL7JYB5SZ61R019 ck=79  
FEATURE ArcEditor ARCGIS 10.2 01-jan-0000 2048 DE52A01166A48FBAFC73 \  
  vendor_info=X65XPAJ8484GMBZ7Y018 ck=52  
FEATURE ArcExpress ARCGIS 10.2 01-jan-0000 2048 DE2280310C465FCF6E9D \  
  vendor_info=X61N53M8NH1E0H5D6049 ck=21  
FEATURE ArcInfo ARCGIS 10.2 01-jan-0000 2048 DE92B0416DD780188E8B \  
  vendor_info=X6BA9RE2YYOKMEPJL043 ck=254  
FEATURE ArcMapServer ARCGIS 10.2 01-jan-0000 2048 AEC2D001AFE4A340DA86 \  
  vendor_info=TY0HZM3L0PYMMR7PN043 ck=23  
FEATURE ArcPress ARCGIS 10.2 01-jan-0000 2048 9EA200816B9615813F14 \  
  vendor_info=J3LH2PHC711609FFF024 ck=208  
FEATURE ArcReader ARCGIS 10.2 01-jan-0000 2048 CEA2502143BAFA45FB45 \  
  vendor_info=H3LHA6P80TLRCT8ZZ003 ck=3  
FEATURE ArcScan ARCGIS 10.2 01-jan-0000 2048 DE82D04178F68B0CA59A \  
  vendor_info=X6A79PH630LLELZJ222 ck=34  
FEATURE ArcSdeConnects ARCGIS 10.2 01-jan-0000 2048 8E3290B11B75929C51A9 \  
  vendor_info=H1HK33ERDXPROKLM4109 ck=253  
FEATURE ArcSdeServer ARCGIS 10.2 01-jan-0000 2048 7E02F0510925B615AC36 \  
  
Ln 3, Col 8
```

نکته: برای یافتن نام کامل سیستم عامل تان روی My Computer کلیک راست فرمایید و در پنجره باز شده روی عبارت Change settings کلیک نمائید و در پنجره بعدی که گشوده خواهد شد نام سیستم عامل تان را از قسمت مشخص شده کپی نمائید.

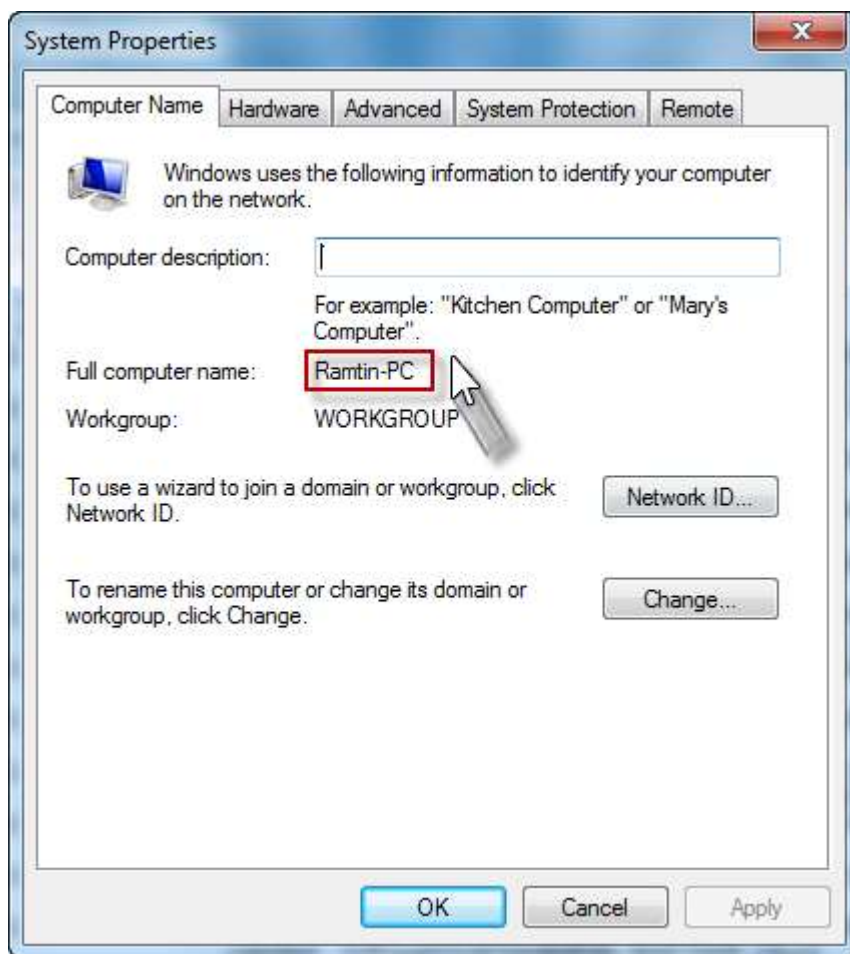

حال مطابق شکل های زیر در ArcGis License Server Administrator مطابق شکل یک بار روی Start و آنگاه روی Re-read Licenses کلیک نمائید. و سپس روی ok کلیک نمائید.

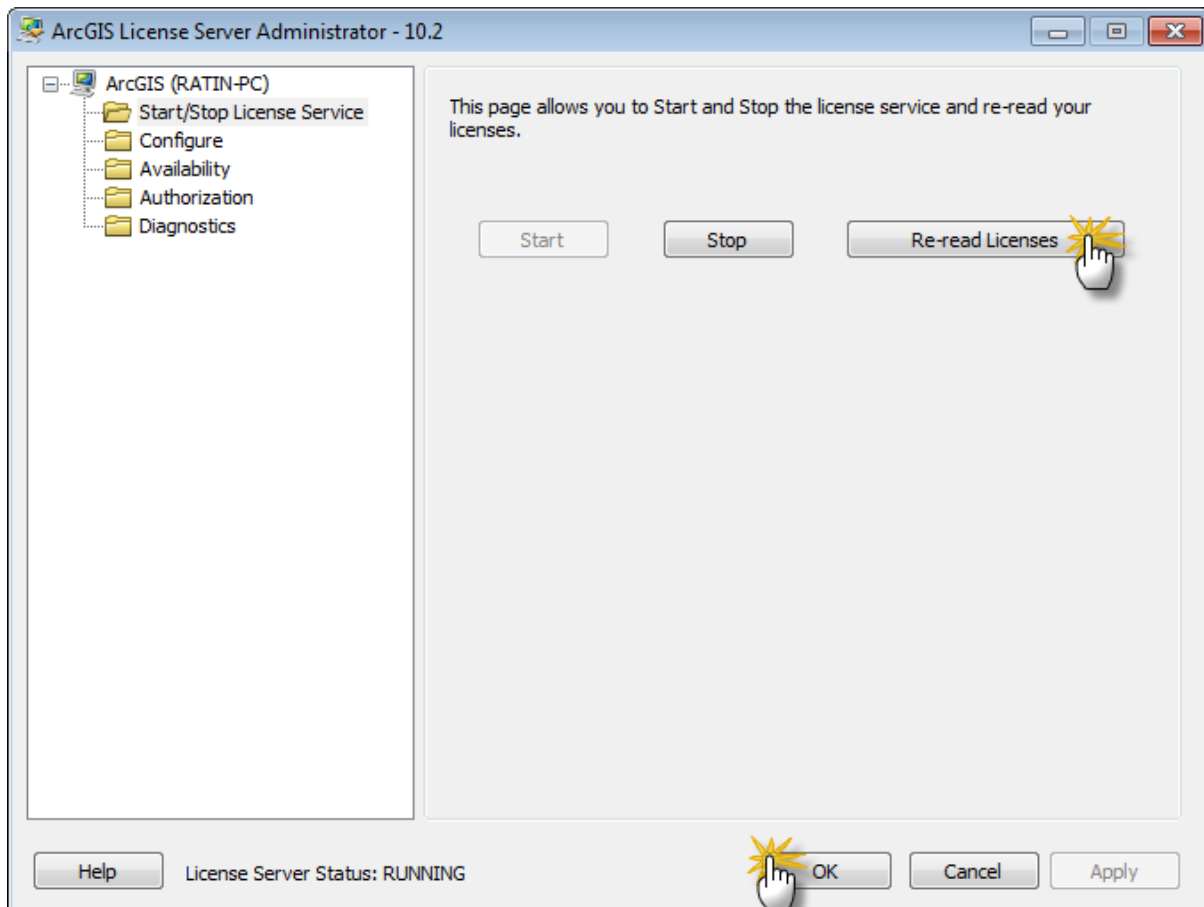
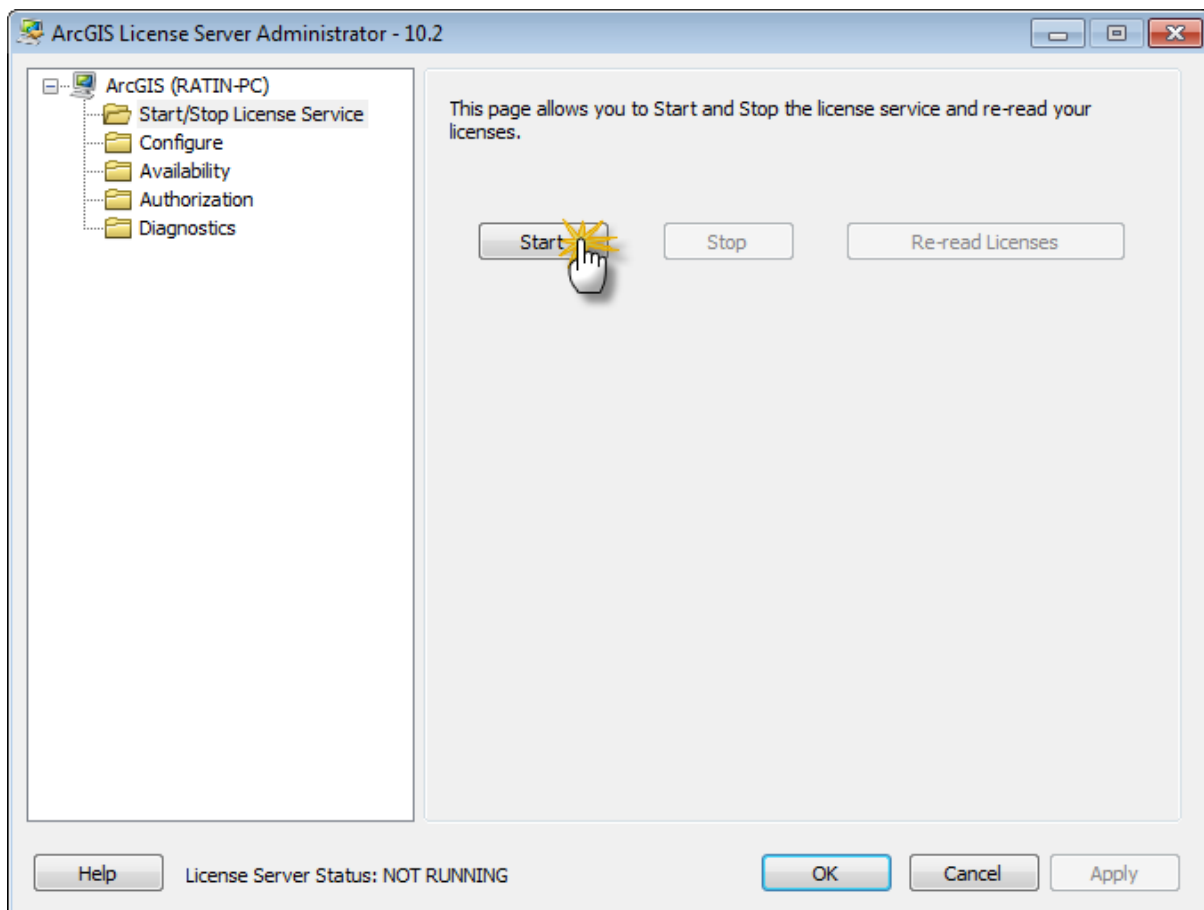

حال پوشه Desktop مراجعه نمائید و setup.exe را اجرا نمائید تا برنامه نصب فراخوانی گردد.

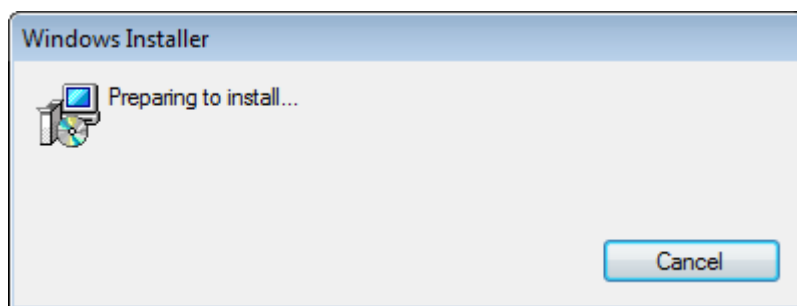

در پنجره گشوده همانند شکل روی Next کلیک نمائید.

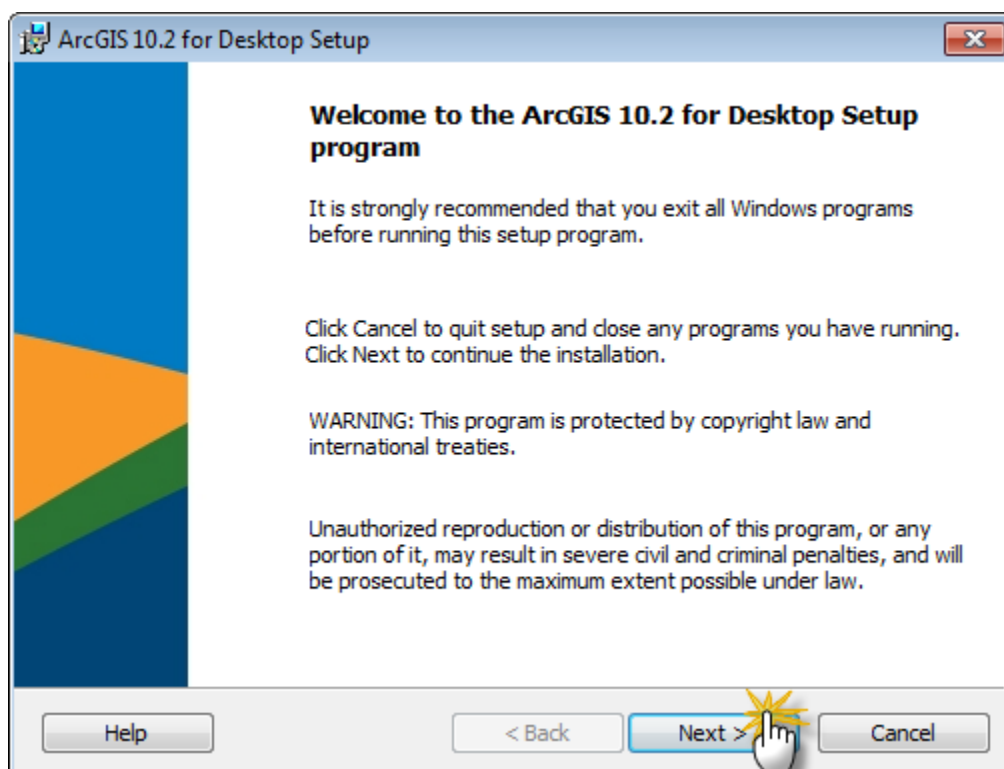

در پنجره گشوده شده بعدی قرارداد فی مابین شرکت سازنده نرم افزار و کاربر را با قبول قرارداد Accept... روی Next کلیک فرمائید.



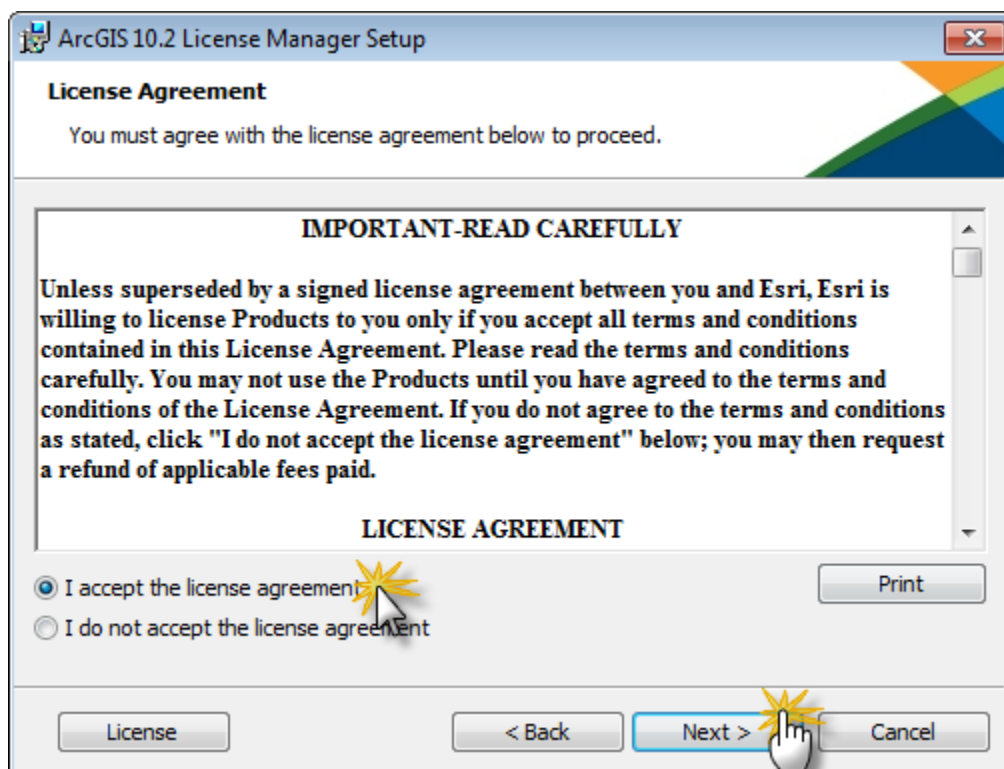

در پنجره بعدی که گشوده خواهد شد همانند شکل زیر روی **Complete** کلیک نمایید و **Next** فرمائید.

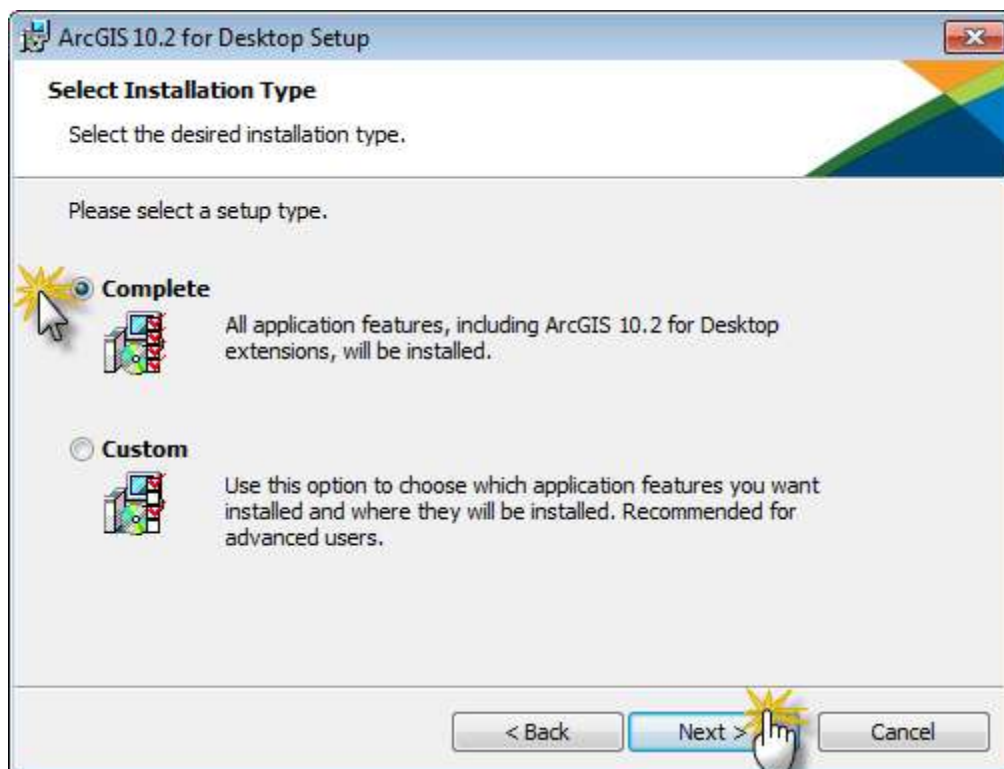

مراحل نصب را در پنجره های بعدی که گشوده خواهند شد با زدن **Next** پیگیری فرمائید. در صورتی که فضایی کافی در اختیار درایو نصب سیستم عامل تان ندارد می توانید پیش فرش برنامه را تغییر دهید.

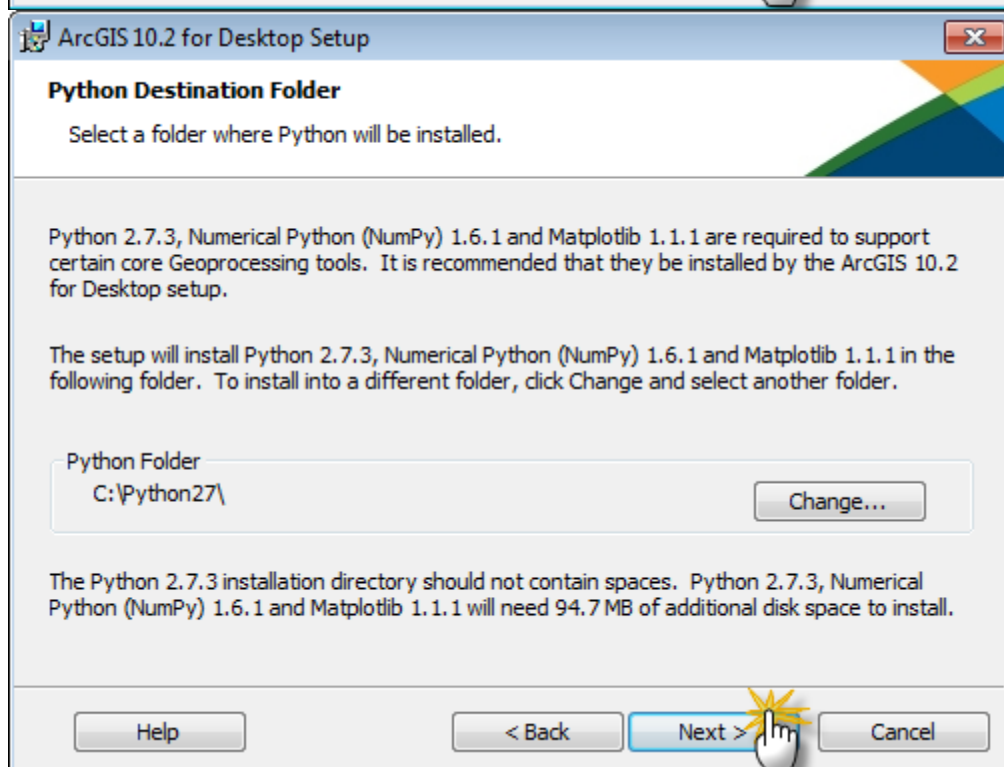
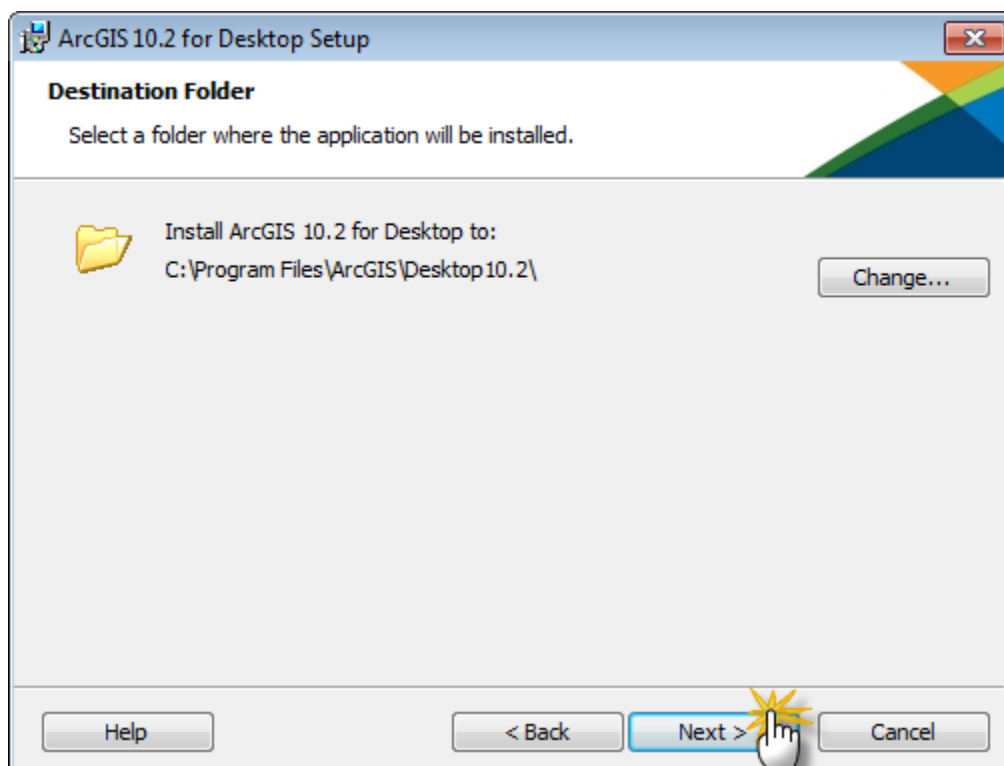

در پنجره بعدی که گشوده خواهد شد قبل از کلیک روی Install تیک بخش مشخص شده را بردارید.

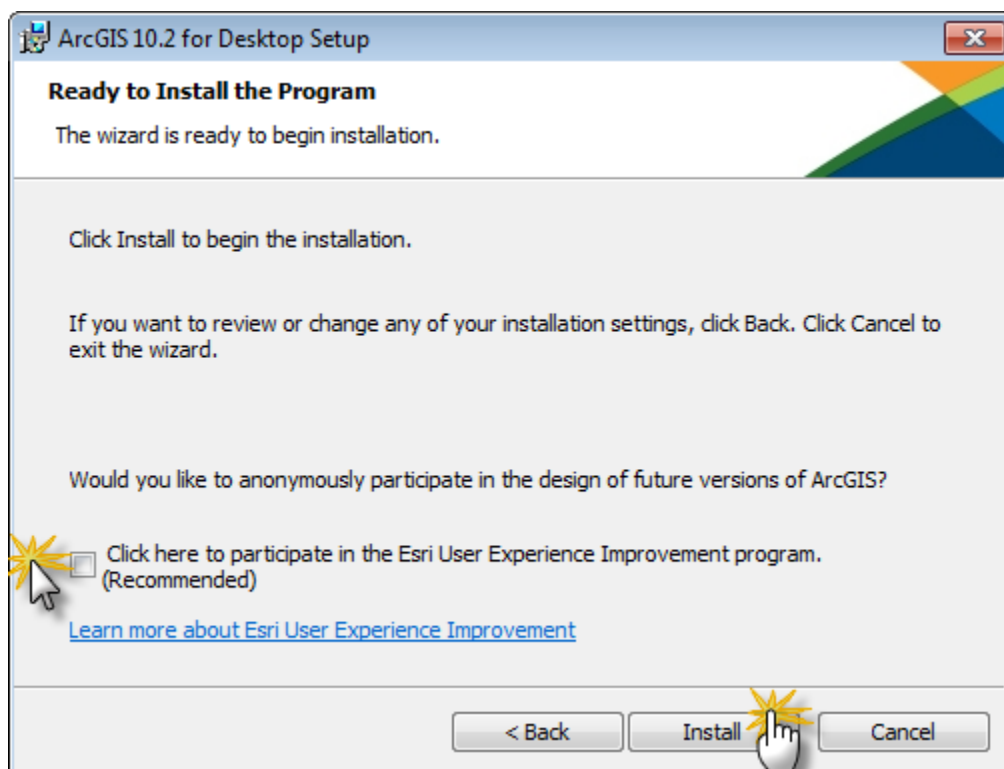

سپس با توجه به فضای RAM و درایوتان مدتی را تامل فرمائید تا فرایند نصب تکمیل گردد.

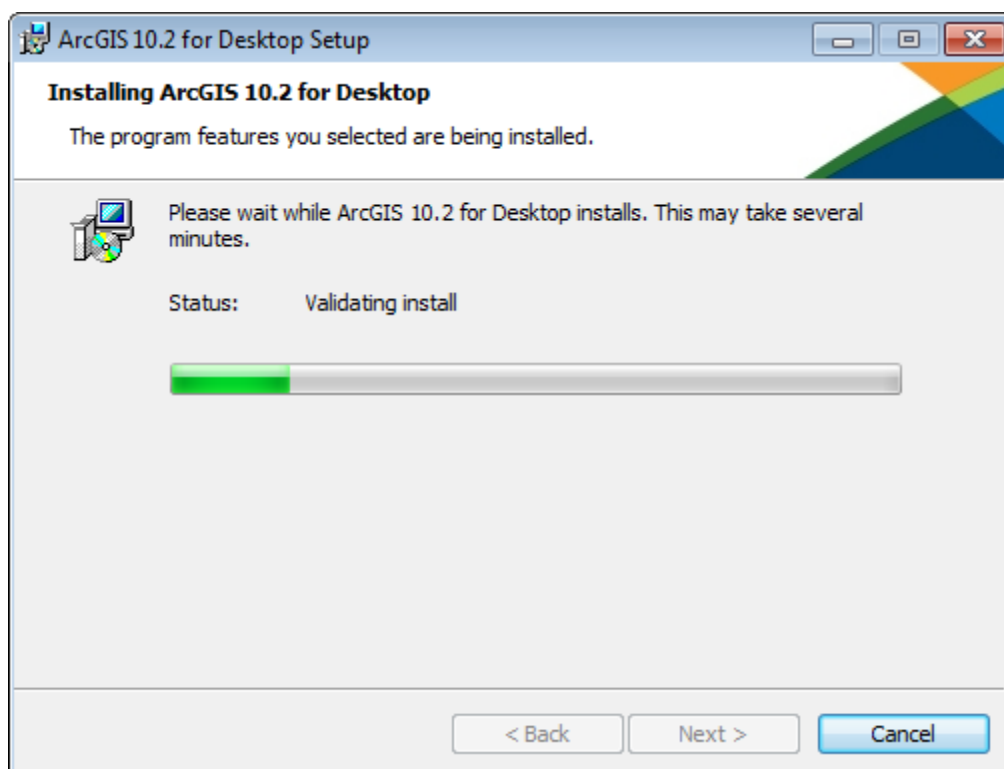

در پنجره ای که بعد از نصب گشوده خواهد شد روی Finish کلیک نمائید.

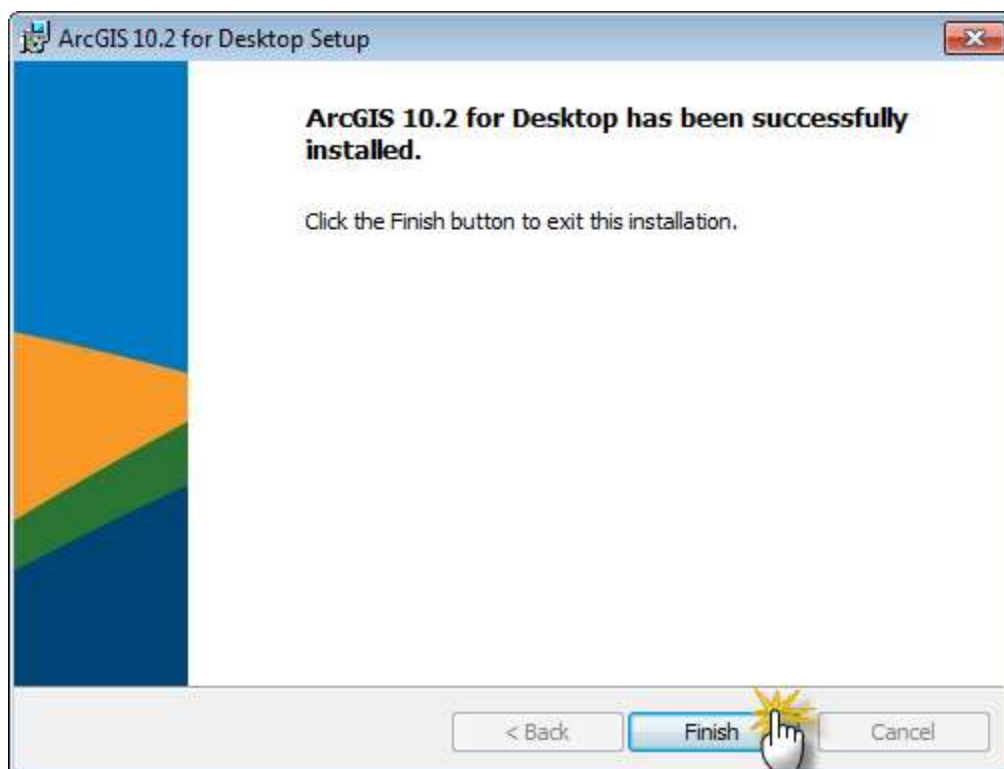

سپس در پنجره بعدی که با کلیک روی Finish گشوده خواهد شد از بخش ArcGis for Desktop تیک Advanced (ArcInfo) Concurrente Use را بزنید. با این اقدام گزینه های قسمت License Manager فعال می گردند. حال تیک گزینه Define License Manager را گذاشته و همانند شکل نام کامل رایانه تان را بجای عبارت No\_Set جایگزین نمائید و آنگاه روی Ok کلیک نمائید.

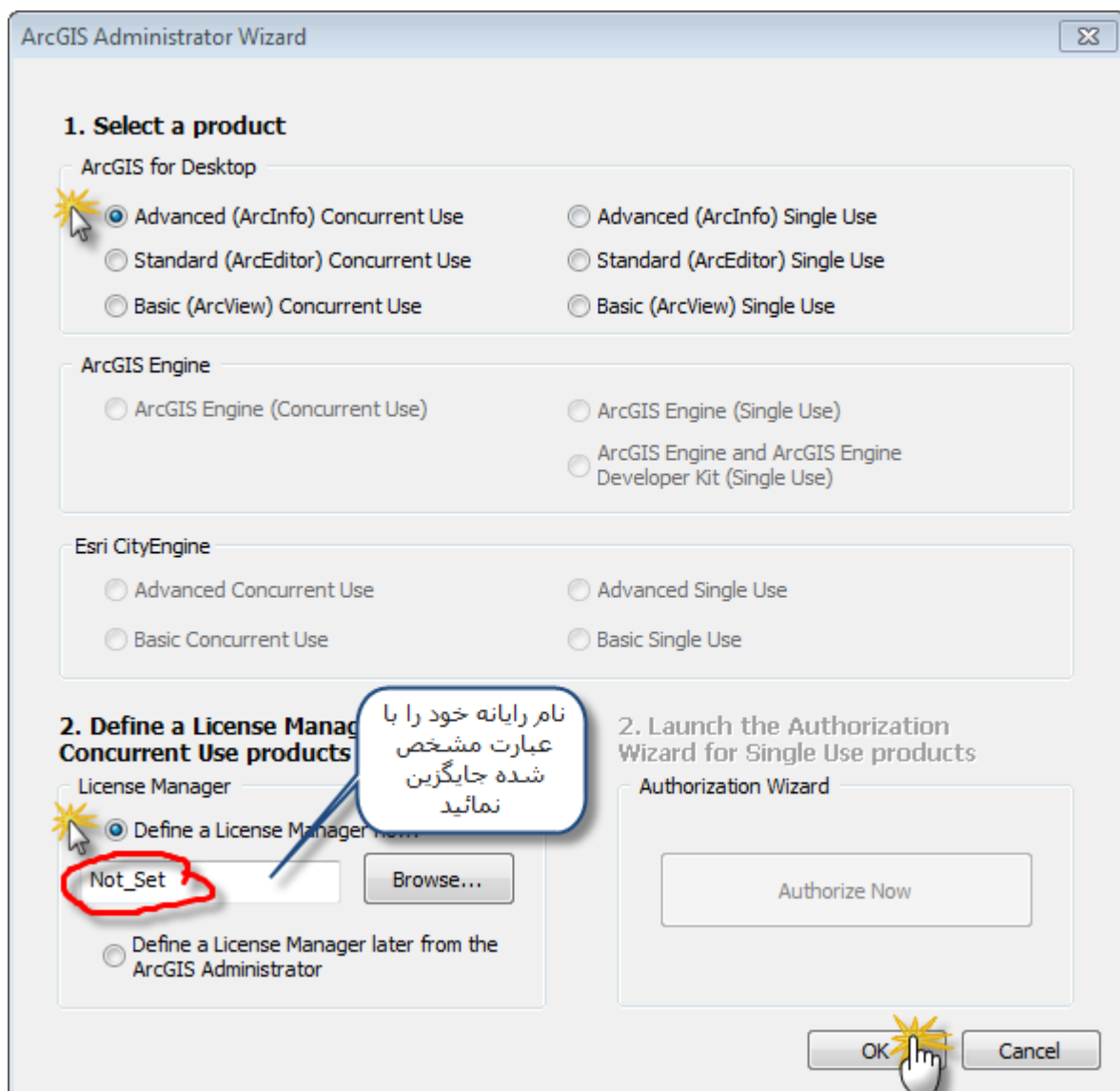

در پنجره بعدی که گشوده خواهد شد تنها به زدن کلیک OK بسنده نموده و از اعمال تغییرات جانبی خوداری نمائید.

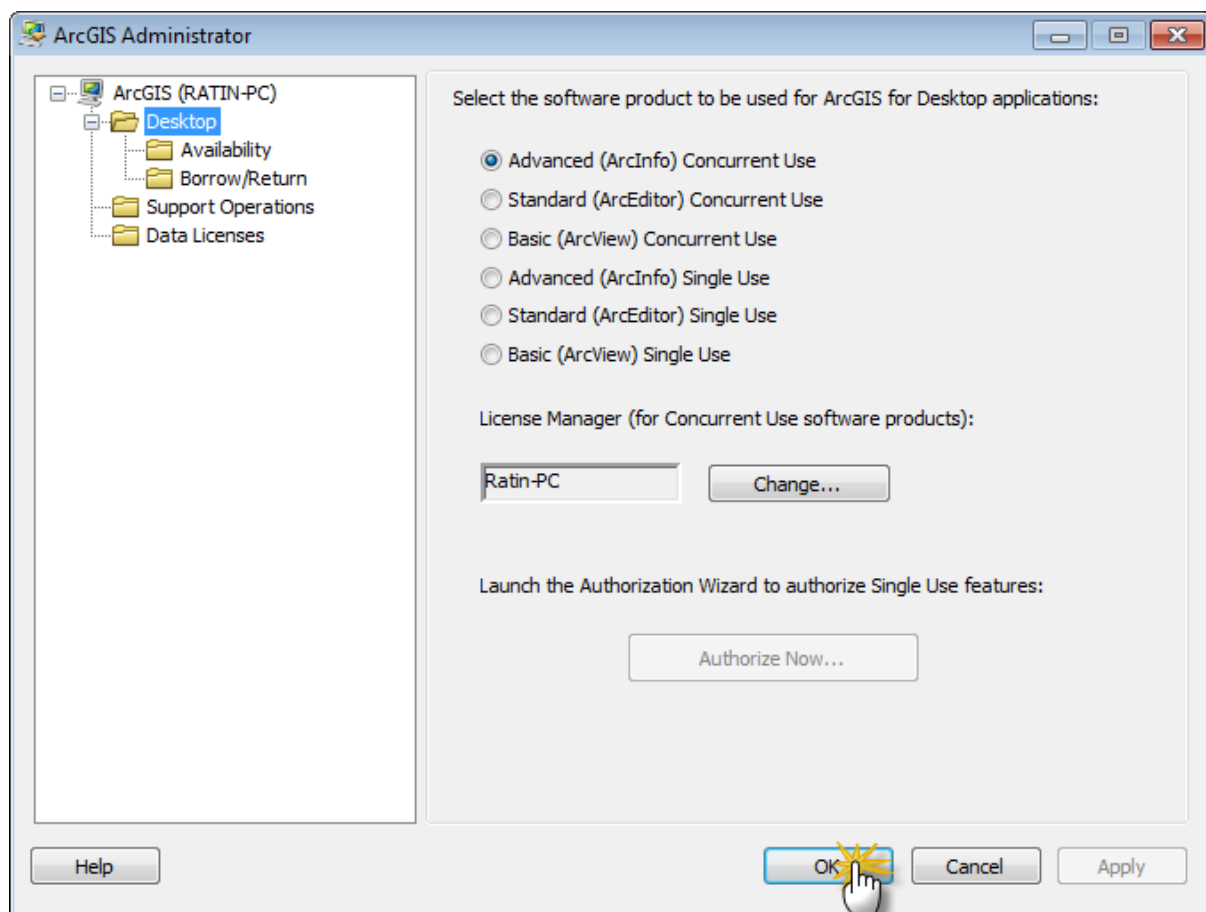

حال می توانید هر یک از برنامه های مجموعه نرم افزار ArcGIS را گشوده و با دسترسی کامل مراحل کتاب و سایر پروژه یتان را انجام دهید. شکل زیر نشان می دهد که برنامه با موفقیت نصب شده و دسترسی به ابزارهای جانبی نیز در بالاترین سطح خود قرار دارد.

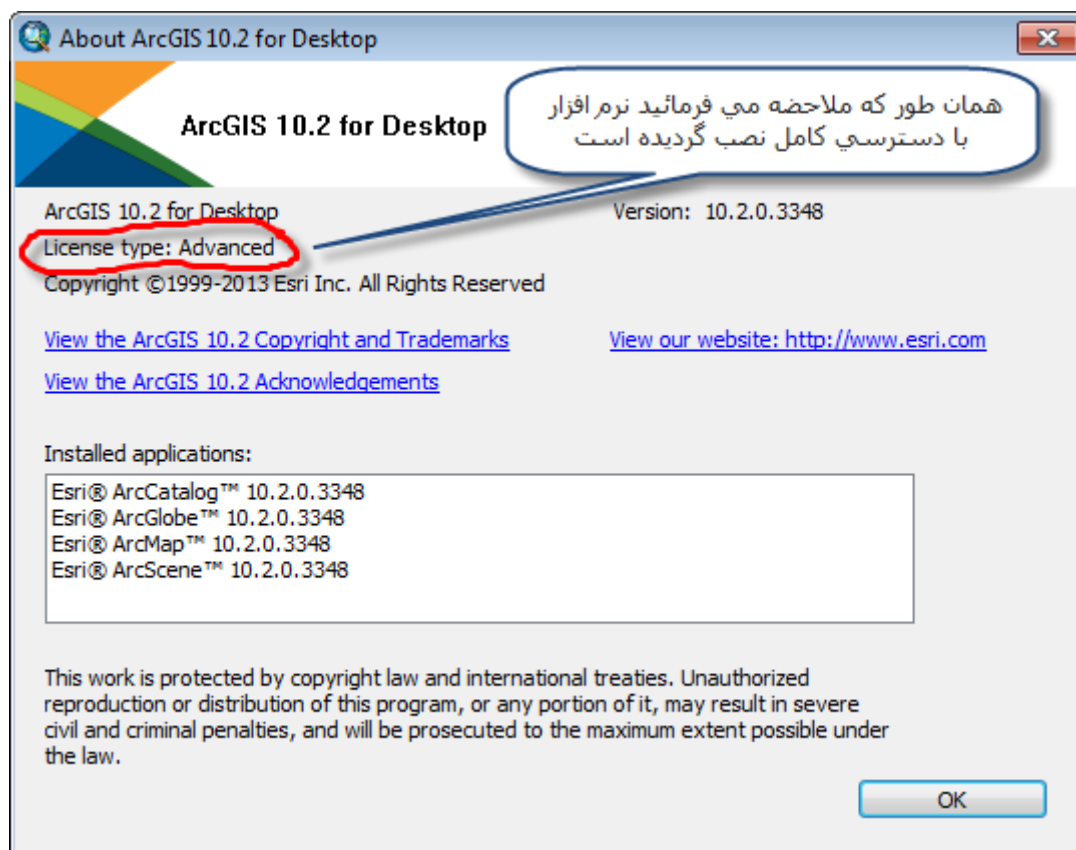

با سپاس عباسعلی داداشی رودباری